

PREFEITURA MUNICIPAL DE BARRERI

SECRETARIA DE FINANÇAS

273

METAS FISCAIS MEMÓRIA E METODOLOGIA DE CÁLCULO

METAS FISCAIS - I - REVISÃO DA LEI DE DIRETRIZES ORÇAMENTÁRIAS PARA O EXERCÍCIO DE 2020

MEMÓRIA DE CÁLCULO	REVISÃO DA PREVISÃO/2019	PREVISÃO/2020	PREVISÃO/2021	PREVISÃO/2022
RECEITAS	2.861.240.400,00+241.642.000,00=3.102.882.400,00	2.947.183.000,00+276.385.000,00=3.223.568.000,00	3.058.256.000,00+293.834.000,00=3.352.090.000,00	3.091.870.000,00+312.384.000,00=3.404.254.000,00
DESPESAS	2.860.240.400,00 + 126.955.000,00 = 2.987.195.400,00	2.947.083.000,00 + 162.585.000,00 = 3.109.668.000,00	3.058.149.000,00 + 172.853.000,00 = 3.231.002.000,00	3.091.756.000,00 + 183.950.000,00= 3.275.706.000,00
RESERVA	RESERVA INST. PREVIDÊNCIA = 114.687.000,00	RESERVA INST. PREVIDÊNCIA = 113.800.000,00	RESERVA INST. PREVIDÊNCIA = 120.981.000,00	RESERVA INST. PREVIDÊNCIA = 128.434.000,00
	RESERVA DE CONTINGÊNCIA = 1.000.000,00	RESERVA DE CONTINGÊNCIA = 100.000,00	RESERVA DE CONTINGÊNCIA = 107.000,00	RESERVA DE CONTINGÊNCIA = 114.000,00
METODOLOGIA DE CÁLCULO	2019	2020	2021	2022
RECEITAS	BASE: ORÇAMENTO DO EXERCÍCIO ANTERIOR VARIAÇÃO: IPCA = 4,12% PIB = 2,53%	BASE: ORÇAMENTO DO EXERCÍCIO ANTERIOR VARIAÇÃO: IPCA = 3,82% PIB = 2,22% Destaque-se que dentro das projeções da receita para o exercício financeiro de 2020 foi previsto redução no ISS em virtude do Projeto de Lei Complementar Nº 461/2017, bem como os próprios aspectos inerentes ao cenário nacional, como, por exemplo, a mudança de contribuinte para outro município.	BASE: ORÇAMENTO DO EXERCÍCIO ANTERIOR VARIAÇÃO: IPCA = 3,79% PIB = 2,52% Destaque-se que dentro das projeções da receita para o exercício financeiro de 2021 foi previsto redução no ISS em virtude do Projeto de Lei Complementar Nº 461/2017.	BASE: ORÇAMENTO DO EXERCÍCIO ANTERIOR VARIAÇÃO: IPCA = 3,64% PIB = 2,52% Destaque-se que dentro das projeções da receita para o exercício financeiro de 2022 foi previsto redução no ISS em virtude do Projeto de Lei Complementar Nº 461/2017.
	BASE: PROJEÇÃO DE DESPESAS - 2019 VARIAÇÃO: IPCA = 4,12% PIB = 2,53% - OTIMIZAÇÃO DOS SERVIÇOS PRESTADOS - Despesas administrativas, previdenciárias e reserva do Instituto de Previdência.	BASE: PROJEÇÃO DE DESPESAS - 2020 VARIAÇÃO: IPCA = 3,82% PIB = 2,22% - OTIMIZAÇÃO DOS SERVIÇOS PRESTADOS - Despesas administrativas, previdenciárias e reserva do Instituto de Previdência.	BASE: PROJEÇÃO DE DESPESAS - 2021 VARIAÇÃO: IPCA = 3,79% PIB = 2,52% - OTIMIZAÇÃO DOS SERVIÇOS PRESTADOS - Despesas administrativas, previdenciárias e reserva do Instituto de Previdência.	BASE: PROJEÇÃO DE DESPESAS - 2022 VARIAÇÃO: IPCA = 3,64% PIB = 2,52% - OTIMIZAÇÃO DOS SERVIÇOS PRESTADOS - Despesas administrativas, previdenciárias e reserva do Instituto de Previdência.

FONTE:

- PIB ESTADUAL - BASE 2010 = R\$ 1.247.595.930.000,00 - VARIAÇÃO PROJETADA ATRAVÉS DA INFLAÇÃO (FUNDAÇÃO SEADE - SP)

- ÍNDICES - PIB Banco Central do Brasil Sistema de Metas para Inflação (www.bcb.gov.br)

- ÍNDICES - IPCA Banco Central do Brasil Sistema de Metas para Inflação (www.bcb.gov.br)

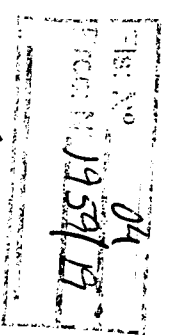

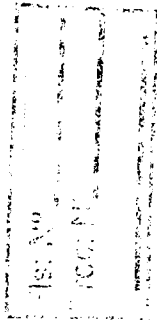
PREFEITURA MUNICIPAL DE BARUERI

Secretaria de Finanças

PREFEITURA MUNICIPAL DE BARUERI
LEI DE DIRETRIZES ORÇAMENTÁRIAS
ANEXO DE RISCOS FISCAIS
DEMONSTRATIVO DE RISCOS FISCAIS E PROVIDÊNCIAS
2020

ARF (LRF, art 4º, § 3º)

R\$ 1,00

RISCOS FISCAIS		PROVIDÊNCIAS	
Descrição	Valor	Descrição	Valor
QUEDA BRUSCA DE ARRECADAÇÃO DESPESAS URGENTES NÃO PREVISTAS PPP ILUMINAÇÃO PÚBLICA		CONGELAMENTO DE DESPESAS RESERVA DE CONTINGÊNCIA RECEITA DE CONTRIBUIÇÃO PARA ILUMINAÇÃO PÚBLICA	
TOTAL	0,00	TOTAL	0,00

FONTE:

SECRETARIA DE FINANÇAS

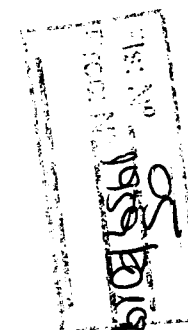



PREFEITURA MUNICIPAL DE BARUERI

Secretaria de Finanças

PREFEITURA MUNICIPAL DE BARUERI LEI DE DIRETRIZES ORÇAMENTÁRIAS ANEXO DE METAS FISCAIS

2020

AMF - Tabela 1 (LRF, art. 4º, § 1)

R\$ 1,00

ESPECIFICAÇÃO	2020			2021			2022		
	Valor Corrente (a)	Valor Constante	% PIB (a / PIB) x 100	Valor Corrente (b)	Valor Constante	% PIB (b / PIB) x 100	Valor Corrente (c)	Valor Constante	% PIB (c / PIB) x 100
Receita Total	3.223.568.000,00	2.962.397.524,21	0,203%	3.352.090.000,00	2.954.922.581,79	0,202%	3.404.254.000,00	3.000.906.007,52	0,197%
Receitas Primárias (I)	3.142.076.800,00	2.887.508.665,30	0,198%	3.265.413.000,00	2.878.515.377,74	0,197%	3.312.067.000,00	2.919.641.647,66	0,191%
Despesa Total	3.109.668.000,00	2.857.725.596,08	0,196%	3.231.002.000,00	2.848.181.514,10	0,195%	3.275.706.000,00	2.887.588.826,88	0,189%
Despesas Primárias (II)	3.006.026.000,00	2.762.480.574,35	0,189%	3.183.734.000,00	2.806.513.993,07	0,192%	3.256.706.000,00	2.870.840.013,74	0,188%
Resultado Primário (III) = (I - II)	136.050.800,00	125.028.090,95	0,009%	81.679.000,00	72.001.384,68	0,005%	55.361.000,00	48.801.633,92	0,003%
Resultado Nominal	(34.853.000,00)	(32.029.242,41)	-0,002%	(63.562.000,00)	(56.030.950,58)	-0,004%	(35.728.000,00)	(31.494.820,84)	-0,002%
Dívida Pública Consolidada	103.642.000,00	95.245.021,73	0,007%	47.268.000,00	41.667.521,04	0,003%	19.000.000,00	16.748.813,14	0,001%
Dívida Consolidada Líquida	(10.258.000,00)	(9.426.906,40)	-0,001%	(73.820.000,00)	(65.073.546,65)	-0,004%	(109.548.000,00)	(96.568.367,49)	-0,006%

FONTE:

Fonte da projeção dos índices de inflação: Obtidos no site do Banco Central do Brasil.

Fonte da projeção dos valores do PIB estadual: PIB Estadual - 2010 - Fundação Seade. A partir do exercício de 2011, projeção da inflação.

OBSERVAÇÃO:

1) Receitas primárias = Receita total (-) Receitas Financeiras;

2) Despesas primárias = Despesas total (-) Despesas com amortização da dívida, juros;

3) Resultado primário = Receitas primárias (-) Despesas primárias;

4) Resultado Nominal = Dívida fiscal líquida do exercício (-) Dívida fiscal líquida do exercício anterior;

5) Dívida Pública consolidada = Saldo da dívida (exemplo precatórios);

6) Dívida consolidada líquida = dívida consolidada (-) ativo disponível (caixa - restos à pagar).

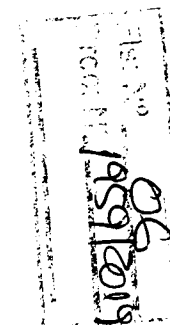



PREFEITURA MUNICIPAL DE BARUERI

Secretaria de Finanças

PREFEITURA MUNICIPAL DE BARUERI LEI DE DIRETRIZES ORÇAMENTÁRIAS ANEXO DE METAS FISCAIS

2020

AMF - Tabela 1 (LRF, art. 4º, § 1)

R\$ 1,00

ESPECIFICAÇÃO	2020			2021			2022		
	Valor Corrente (a)	Valor Constante	% PIB (a / PIB) x 100	Valor Corrente (b)	Valor Constante	% PIB (b / PIB) x 100	Valor Corrente (c)	Valor Constante	% PIB (c / PIB) x 100
Receita Total	3.223.568.000,00	2.962.397.524,21	0,203%	3.352.090.000,00	2.954.922.581,79	0,202%	3.404.254.000,00	3.000.906.007,52	0,197%
Receitas Primárias (I)	3.142.076.800,00	2.887.508.665,30	0,198%	3.265.413.000,00	2.878.515.377,74	0,197%	3.312.067.000,00	2.919.641.647,66	0,191%
Despesa Total	3.109.668.000,00	2.857.725.596,08	0,196%	3.231.002.000,00	2.848.181.514,10	0,195%	3.275.706.000,00	2.887.588.826,88	0,189%
Despesas Primárias (II)	3.006.026.000,00	2.762.480.574,35	0,189%	3.183.734.000,00	2.806.513.993,07	0,192%	3.256.706.000,00	2.870.840.013,74	0,188%
Resultado Primário (III) = (I - II)	136.050.800,00	125.028.090,95	0,009%	81.679.000,00	72.001.384,68	0,005%	55.361.000,00	48.801.633,92	0,003%
Resultado Nominal	(34.853.000,00)	(32.029.242,41)	-0,002%	(63.562.000,00)	(56.030.950,58)	-0,004%	(35.728.000,00)	(31.494.820,84)	-0,002%
Dívida Pública Consolidada	103.642.000,00	95.245.021,73	0,007%	47.268.000,00	41.667.521,04	0,003%	19.000.000,00	16.748.813,14	0,001%
Dívida Consolidada Líquida	(10.258.000,00)	(9.426.906,40)	-0,001%	(73.820.000,00)	(65.073.546,65)	-0,004%	(109.548.000,00)	(96.568.367,49)	-0,006%
Receitas Primárias advindas de PPP (IV)	-	-	0,000%	-	-	0,000%	-	-	0,000%
Despesas Primárias geradas por PPP (V)	13.066.168,00	12.522.683,53	0,001%	13.910.242,45	12.783.247,57	0,001%	14.792.151,82	13.039.525,63	0,001%
Impacto do Saldo das PPP (VI) = (IV-V)	(13.066.168,00)	(12.522.683,53)	-0,001%	(13.910.242,45)	(12.783.247,57)	-0,001%	(14.792.151,82)	(13.039.525,63)	-0,001%

FONTE:

Fonte da projeção dos índices de inflação: Obtidos no site do Banco Central do Brasil.

Fonte da projeção dos valores do PIB estadual: PIB Estadual - 2010 - Fundação Seade. A partir do exercício de 2011, projeção da inflação.

OBSERVAÇÕES:

- 1) Receitas primárias = Receita total (-) Receitas Financeiras;
- 2) Despesas primárias = Despesas total (-) Despesas com amortização da dívida, juros;
- 3) Resultado primário = Receitas primárias (-) Despesas primárias;
- 4) Resultado Nominal = Dívida fiscal líquida do exercício (-) Dívida fiscal líquida do exercício anterior;
- 5) Dívida Pública consolidada = Saldo da dívida (exemplo precatórios);
- 6) Dívida consolidada líquida = dívida consolidada (-) ativo disponível (caixa - restos à pagar).

*Quadro Demonstrativo da PPP

O resultado negativo apresentado em 2020 a 2022, refere-se a contraprestação da destinação final do lixo.

O descompasso se dá em virtude de não haver contrapartida na receita, porém, esse projeto será compensado por despesa já existente dentro das "Despesas Primárias", não refletindo em desequilíbrio orçamentário.

19/09/2020
19/09/2020
19/09/2020

PREFEITURA MUNICIPAL DE BARUERI

Secretaria de Finanças

PREFEITURA MUNICIPAL DE BARUERI
LEI DE DIRETRIZES ORÇAMENTÁRIAS
ANEXO DE METAS FISCAIS
AVALIAÇÃO DO CUMPRIMENTO DAS METAS FISCAIS DO EXERCÍCIO ANTERIOR
2020

AMF – Tabela 2 (LRF, art. 4º, §2º, inciso I)

R\$ 1,00

ESPECIFICAÇÃO	Metas Previstas em 2018 (a)	% PIB	Metas Realizadas em 2018 (b)	% PIB	Variação	
					Valor (c) = (b-a)	% (c/a) x 100
Receita Total	2.446.932.100,00	0,167%	2.893.536.053,91	0,197%	446.603.953,91	18,25%
Receitas Primárias (I)	2.363.963.100,00	0,161%	2.868.855.616,24	0,195%	504.892.516,24	21,36%
Despesa Total	2.298.060.000,00	0,156%	2.766.746.618,89	0,188%	468.686.618,89	20,39%
Despesas Primárias (II)	2.259.528.000,00	0,154%	2.692.256.115,50	0,183%	432.728.115,50	19,15%
Resultado Primário (III) = (I-II)	104.435.100,00	0,007%	176.599.500,74	0,012%	72.164.400,74	69,10%
Resultado Nominal	(60.240.100,00)	-0,004%	(108.805.084,45)	-0,007%	(48.564.984,45)	80,62%
Dívida Pública Consolidada	38.532.000,00	0,003%	74.490.503,39	0,005%	35.958.503,39	93,32%
Dívida Consolidada Líquida	(110.340.100,00)	-0,008%	(52.298.931,63)	-0,004%	58.041.168,37	-52,60%

FONTE:

Fonte da projeção dos índices de inflação: Obtidos no site do Banco Central do Brasil.

Fonte da projeção dos valores do PIB estadual: PIB Estadual - 2010 - Fundação Seade. A partir do exercício de 2011, projeção da inflação.

OBSERVAÇÃO:

1) Receitas primárias = Receita total (-) Receitas Financeiras;

2) Despesas primárias = Despesas total (-) Despesas com amortização da dívida, juros;

3) Resultado primário = Receitas primárias (-) Despesas primárias;

4) Resultado Nominal = Dívida fiscal líquida do exercício (-) Dívida fiscal líquida do exercício anterior;

5) Dívida Pública consolidada = Saldo da dívida (exemplo precatórios);

6) Dívida consolidada líquida = dívida consolidada (-) ativo disponível (caixa - restos à pagar).

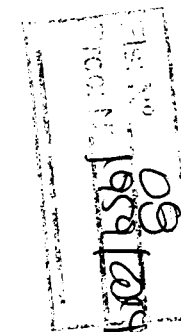



PREFEITURA MUNICIPAL DE BARUERI

Secretaria de Finanças

PREFEITURA MUNICIPAL DE BARUERI

LEI DE DIRETRIZES ORÇAMENTÁRIAS

ANEXO DE METAS FISCAIS

METAS FISCAIS ATUAIS COMPARADAS COM AS FIXADAS NOS TRÊS EXERCÍCIOS ANTERIORES

2020

AMF – Tabela 3 (LRF, art.4º, §2º, inciso II)

R\$ 1,00

ESPECIFICAÇÃO	VALORES A PREÇOS CORRENTES										
	2017	2018	%	2019	%	2020	%	2021	%	2022	%
Receita Total	2.306.530.400,00	2.446.932.100,00	5,74%	3.102.882.400,00	21,14%	3.223.568.000,00	3,74%	3.352.090.000,00	3,83%	3.404.254.000,00	1,53%
Receitas Primárias (I)	2.236.410.400,00	2.363.963.100,00	5,40%	3.019.865.400,00	21,72%	3.142.076.800,00	3,89%	3.265.413.000,00	3,78%	3.312.067.000,00	1,41%
Despesa Total	2.143.022.400,00	2.298.060.000,00	6,75%	2.987.195.400,00	23,07%	3.109.668.000,00	3,94%	3.231.002.000,00	3,76%	3.275.706.000,00	1,36%
Despesas Primárias (II)	2.071.150.400,00	2.259.528.000,00	8,34%	2.955.323.400,00	23,54%	3.006.026.000,00	1,69%	3.183.734.000,00	5,58%	3.256.706.000,00	2,24%
Resultado Primário (III) = (I - II)	165.260.000,00	104.435.100,00	-58,24%	64.542.000,00	-61,81%	136.051.000,00	52,56%	81.679.000,00	-66,57%	55.361.000,00	-47,54%
Resultado Nominal	-	(60.240.100,00)	0,00%	(37.115.000,00)	-62,31%	(34.853.000,00)	-6,49%	(63.562.000,00)	45,17%	(35.728.000,00)	-77,91%
Dívida Pública Consolidada	71.872.000,00	38.532.000,00	-86,53%	31.872.000,00	-20,90%	103.642.000,00	69,25%	47.268.000,00	-119,26%	19.000.000,00	-148,78%
Dívida Consolidada Líquida	(91.636.000,00)	(110.340.100,00)	16,95%	(83.815.000,00)	-31,65%	(10.258.000,00)	-717,07%	(73.820.000,00)	86,10%	(109.548.000,00)	32,61%

ESPECIFICAÇÃO	VALORES A PREÇOS CONSTANTES										
	2017	2018	%	2019	%	2020	%	2021	%	2022	%
Receita Total	2.399.252.922,08	2.545.298.770,42	5,74%	3.102.882.400,00	17,97%	2.962.397.524,21	-4,74%	2.954.922.581,79	-0,25%	3.000.906.007,52	1,53%
Receitas Primárias (I)	2.326.314.098,08	2.458.994.416,62	5,40%	3.019.865.400,00	18,57%	2.887.508.665,30	-4,58%	2.878.515.377,74	-0,31%	2.919.641.647,66	1,41%
Despesa Total	2.229.171.900,48	2.390.442.012,00	6,75%	2.987.195.400,00	19,98%	2.857.725.596,08	-4,53%	2.848.181.514,10	-0,34%	2.887.588.826,88	1,36%
Despesas Primárias (II)	2.154.410.646,08	2.350.361.025,60	8,34%	2.955.323.400,00	20,47%	2.762.480.574,35	-6,98%	2.806.513.993,07	1,57%	2.870.840.013,74	2,24%
Resultado Primário (III) = (I - II)	171.903.452,00	108.633.391,02	-58,24%	64.542.000,00	-68,31%	125.028.090,95	48,38%	72.001.384,68	-73,65%	48.801.633,92	-47,54%
Resultado Nominal	-	(62.661.752,02)	0,00%	(37.115.000,00)	-68,83%	(32.029.242,41)	-15,88%	(56.030.950,58)	42,84%	(31.494.820,84)	-77,91%
Dívida Pública Consolidada	74.761.254,40	40.080.986,40	-86,53%	31.872.000,00	-25,76%	95.245.021,73	66,54%	41.667.521,04	-128,58%	16.748.813,14	-148,78%
Dívida Consolidada Líquida	(95.319.767,20)	(114.775.772,02)	16,95%	(83.815.000,00)	-36,94%	(9.426.906,40)	-789,10%	(65.073.546,65)	85,51%	(96.568.367,49)	32,61%

FONTE:

Fonte da projeção dos índices de inflação: Obtidos no site do Banco Central do Brasil.

Fonte da projeção dos valores do PIB estadual: PIB Estadual - 2010 - Fundação Seade. A partir do exercício de 2011, projeção da inflação.

OBSERVAÇÃO:

- 1) Receitas primárias = Receita total (-) Receitas Financeiras;
- 2) Despesas primárias = Despesas total (-) Despesas com amortização da dívida, juros;
- 3) Resultado primário = Receitas primárias (-) Despesas primárias;

- 4) Resultado Nominal = Dívida fiscal líquida do exercício (-) Dívida fiscal líquida do exercício anterior;
- 5) Dívida Pública consolidada = Saldo da dívida (exemplo precatórios);
- 6) Dívida consolidada líquida = dívida consolidada (-) ativo disponível (caixa - restos à pagar).



PREFEITURA MUNICIPAL DE BARUERI

Secretaria de Finanças

PREFEITURA MUNICIPAL DE BARUERI
LEI DE DIRETRIZES ORÇAMENTÁRIAS
ANEXO DE METAS FISCAIS
EVOLUÇÃO DO PATRIMÔNIO LÍQUIDO
2020

AMF - Tabela 4 (LRF, art.4º, §2º, inciso III)

R\$ 1,00

PATRIMÔNIO LÍQUIDO	2018	%	2017	%	2016	%
Patrimônio/Capital	3.079.517.846,02	100,00%	2.476.038.139,28	100,00%	2.031.357.904,48	100,00%
Reservas	-	0,00%	-	0,00%	-	0,00%
Resultado Acumulado	-	0,00%	-	0,00%	-	0,00%
TOTAL	3.079.517.846,02	100,00%	2.476.038.139,28	100,00%	2.031.357.904,48	100,00%

REGIME PREVIDENCIÁRIO						
PATRIMÔNIO LÍQUIDO	2018	%	2017	%	2016	%
Patrimônio/Capital	206.973.954,79	100,00%	193.517.041,62	100,00%	181.738.672,80	5,90%
Reservas	-	0,00%	-	0,00%	-	0,00%
Resultado Acumulado	-	0,00%	-	0,00%	-	0,00%
TOTAL	206.973.954,79	100,00%	193.517.041,62	100,00%	181.738.672,80	0,06

FONTE:

Fonte da projeção dos índices de inflação: Obtidos no site do Banco Central do Brasil.

Fonte da projeção dos valores do PIB estadual: PIB Estadual - 2010 - Fundação Seade. A partir do exercício de 2011, projeção da inflação.

OBSERVAÇÃO:

Em virtude da redução do patrimônio líquido de 2011 para 2012, justificamos a variação em virtude de registro de entrada a maior no exercício de 2011, sendo regularizada no exercício de 2012. Os lançamentos foram justificados e constam nos balanços de ambos os exercícios.

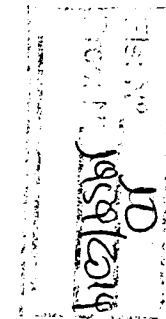



PREFEITURA MUNICIPAL DE BARUERI

Secretaria de Finanças

PREFEITURA MUNICIPAL DE BARUERI
LEI DE DIRETRIZES ORÇAMENTÁRIAS
ANEXO DE METAS FISCAIS
ORIGEM E APLICAÇÃO DOS RECURSOS OBTIDOS COM A ALIENAÇÃO DE ATIVOS
2020

AMF - Tabela 5 (LRF, art.4º, §2º, inciso III)

R\$ 1,00

RECEITAS REALIZADAS	2018 (a)	2017 (d)	2016
RECEITAS DE CAPITAL	10.033.713,62	39.268.626,63	27.210.132,48
TOTAL	10.033.713,62	39.268.626,63	27.210.132,48
DESPESAS LIQUIDADAS	2018 (b)	2017 (e)	2016
APLICAÇÃO DOS RECURSOS DA ALIENAÇÃO DE ATIVOS	255.934,81	1.055.780,90	16.454.316,39
DESPESAS DE CAPITAL	255.934,81	1.055.780,90	16.454.316,39
Investimentos	255.934,81	1.055.780,90	16.454.316,39
Inversões Financeiras	-	-	-
Amortização da Dívida	-	-	-
DESPESAS CORRENTES DOS REGIMES DE PREVID.	-	-	-
Regime Geral de Previdência Social	-	-	-
Regimes Próprios dos Servidores Públicos	-	-	-
TOTAL	255.934,81	1.055.780,90	16.454.316,39
SALDO FINANCEIRO	(c)=(a-b)+(f) 9.777.778,81	(f)=(d-e)+(g) 48.968.661,82	(g) 10.755.816,09

FONTE:

Fonte da projeção dos índices de inflação: Obtidos no site do Banco Central do Brasil.

Fonte da projeção dos valores do PIB estadual: PIB Estadual - 2010 - Fundação Seade. A partir do exercício de 2011, projeção da inflação.

Handwritten signature and official stamp of the Municipality of Barueri, dated 19/09/2019.



PREFEITURA MUNICIPAL DE BARREIRAS

Secretaria de Finanças

LEI DE DIRETRIZES ORÇAMENTÁRIAS ANEXO DE METAS FISCAIS RECEITAS E DESPESAS PREVIDENCIÁRIAS DO RPPS 2020

AMF - Tabela 6 (LRF, art.4º, §2º, inciso IV, alínea a)

R\$ 1,00

RECEITAS PREVIDENCIÁRIAS	2016	2017	2018
RECEITAS CORRENTES	223.274.012,58	168.669.126,51	180.862.972,39
Receita de Contribuições	220.534.647,59	166.209.818,86	175.993.830,73
Pessoal Civil	61.045.549,50	61.687.004,14	65.648.101,26
Pessoal Militar	-	-	-
Contribuição Patronal do Exercício	159.489.098,09	104.522.814,72	110.345.729,47
Pessoal Civil	159.489.098,09	104.522.814,72	110.345.729,47
Pessoal Militar	-	-	-
Contribuição Patronal de Exercícios Anteriores	-	-	-
Pessoal Civil	-	-	-
Pessoal Militar	-	-	-
Outras Contribuições Previdenciárias	-	-	-
Compensação Previdenciária entre RGPS e RPPS	-	-	-
Receita Patrimonial	2.716.432,09	2.440.116,32	4.514.259,39
Outras Receitas Correntes	22.932,90	19.191,33	354.882,27
RECEITAS DE CAPITAL	-	-	-
Alienação de Bens	-	-	-
Outras Receitas de Capital	-	-	-
REPASSES PREVIDENCIÁRIOS PARA COBERTURA DE DÉFICIT	-	-	-
OUTROS APORTES AO RPPS	-	-	-
TOTAL DAS RECEITAS PREVIDENCIÁRIAS (I)	223.274.012,58	168.669.126,51	180.862.972,39
DESPESAS PREVIDENCIÁRIAS	2016	2017	2018
ADMINISTRAÇÃO GERAL	5.007.242,02	5.496.341,80	7.341.993,00
Despesas Correntes	4.784.566,09	5.477.033,80	7.280.417,30
Despesas de Capital	222.675,93	19.308,00	61.575,70
PREVIDÊNCIA SOCIAL	44.616.008,94	58.927.008,75	79.365.777,74
Pessoal Civil	44.255.766,40	58.919.536,55	74.626.129,68
Pessoal Militar	-	-	-
Outras Despesas Previdenciárias	360.242,54	7.472,20	4.739.648,06
Compensação Previdenciária de aposentadorias entre o RPPS e o RGPS	-	-	-
Compensação Previdenciária de Pensões entre o RPPS e o RGPS	-	-	-
RESERVA DO RPPS	-	-	-
TOTAL DAS DESPESAS PREVIDENCIÁRIAS (II)	49.623.250,96	64.423.350,55	86.707.770,74
RESULTADO PREVIDENCIÁRIO (III) - (I - II)	173.650.761,62	104.245.775,96	94.155.201,65
DISPONIBILIDADES FINANCEIRAS DO RPPS	1.286.647.767,52	1.537.503.381,02	1.803.098.995,75

FONTE:

Fonte da projeção dos índices de inflação: Obtidos no site do Banco Central do Brasil.

Fonte da projeção dos valores do PIB estadual: PIB Estadual - 2010 - Fundação Seade. A partir do exercício de 2011, projeção da inflação.

15/07/2019
12/07/2019
15/07/2019



PREFEITURA MUNICIPAL DE BARUERI

Secretaria de Finanças

LEI DE DIRETRIZES ORÇAMENTÁRIAS ANEXO DE METAS FISCAIS PROJEÇÃO ATUARIAL DO RPPS 2020

AMF – Tabela 7 (LRF, art.4º, § 2º, inciso IV, alínea “a”)

R\$ 1,00

EXERCÍCIO	RECEITAS PREVIDENCIÁRIAS (a)	DESPESAS PREVIDENCIÁRIAS (b)	RESULTADO PREVIDENCIÁRIO (c) = (a-b)	SALDO FINANCEIRO DO EXERCÍCIO (d) = (d exercício anterior) + (c)
2019	290.209.151,13	92.503.209,79	197.705.941,33	2.000.900.288,72
2020	314.246.362,47	134.542.583,28	179.703.779,19	2.180.604.067,91
2021	340.856.263,85	149.850.512,66	191.005.751,18	2.371.609.819,10
2022	367.109.002,99	165.575.765,48	201.533.237,51	2.573.143.056,61
2023	392.760.822,73	182.299.107,78	210.461.714,96	2.783.604.771,56
2024	417.932.550,08	200.353.945,91	217.578.604,17	3.001.183.375,73
2025	442.095.843,62	219.605.078,05	222.490.765,57	3.223.674.141,30
2026	465.513.457,27	237.494.781,41	228.018.675,86	3.451.692.817,16
2027	487.912.095,48	256.055.957,37	231.856.138,11	3.683.548.955,26
2028	509.886.132,07	271.205.469,30	238.680.662,77	3.922.229.618,03
2029	531.042.566,24	288.394.228,02	242.648.338,21	4.164.877.956,24
2030	551.259.054,39	310.763.016,34	240.496.038,06	4.405.373.994,30
2031	570.806.298,59	327.130.988,47	243.675.310,13	4.649.049.304,42
2032	589.156.722,56	343.470.394,05	245.686.328,52	4.894.735.632,94
2033	606.498.909,80	359.747.256,07	246.751.653,73	5.141.487.286,67
2034	622.801.715,80	377.647.638,35	245.154.077,45	5.386.641.364,12
2035	638.106.502,29	394.314.215,77	243.792.286,52	5.630.433.650,64
2036	650.912.684,95	412.858.049,81	238.054.635,14	5.868.488.285,78
2037	663.459.432,79	429.788.526,65	233.670.906,14	6.102.159.191,92
2038	674.830.956,04	446.654.204,93	228.176.751,11	6.330.335.943,03
2039	684.476.268,99	464.863.032,54	219.613.236,46	6.549.949.179,49
2040	692.516.501,94	480.951.756,77	211.564.745,17	6.761.513.924,66
2041	699.857.291,73	497.873.923,39	201.983.368,34	6.963.497.293,01
2042	706.370.761,11	513.170.538,00	193.200.223,11	7.156.697.516,11
2043	711.484.811,68	527.142.936,38	184.341.875,30	7.341.039.391,41
2044	717.005.173,96	539.708.847,26	177.296.326,70	7.518.335.718,11
2045	722.185.527,10	549.063.727,09	173.121.800,01	7.691.457.518,12
2046	727.353.118,40	558.281.278,37	169.071.840,03	7.860.529.358,15
2047	733.387.067,10	564.534.269,61	168.852.797,49	8.029.382.155,64
2048	739.787.123,73	569.717.923,42	170.069.200,32	8.199.451.355,96
2049	746.401.357,59	575.346.455,88	171.054.901,70	8.370.506.257,66
2050	753.429.613,72	579.038.616,65	174.390.997,07	8.544.897.254,72
2051	761.905.345,63	580.426.130,56	181.479.215,06	8.726.376.469,79
2052	771.350.380,60	582.335.427,99	189.014.952,60	8.915.391.422,39
2053	781.161.140,61	581.711.315,34	199.449.825,27	9.114.841.247,66
2054	791.570.825,15	580.874.139,55	210.696.685,60	9.325.537.933,26

FONTE:

IPRESB - Instituto de Previdência Social
dos Servidores Municipais de Barueri

19/05/2019